

Regelplan C II / 7

Arbeitsstelle von kürzerer Dauer auf dreistreifiger Fahrbahn

Sperrung der einstreifigen Richtung

(nur bei Tageslicht)

Längsabsperzung
durch Leitkegel
(Höhe min. 0,5 m)
Abstand max. 6 m

Querabsperzung
durch fahrbare Absperrtafel
(Z 616)

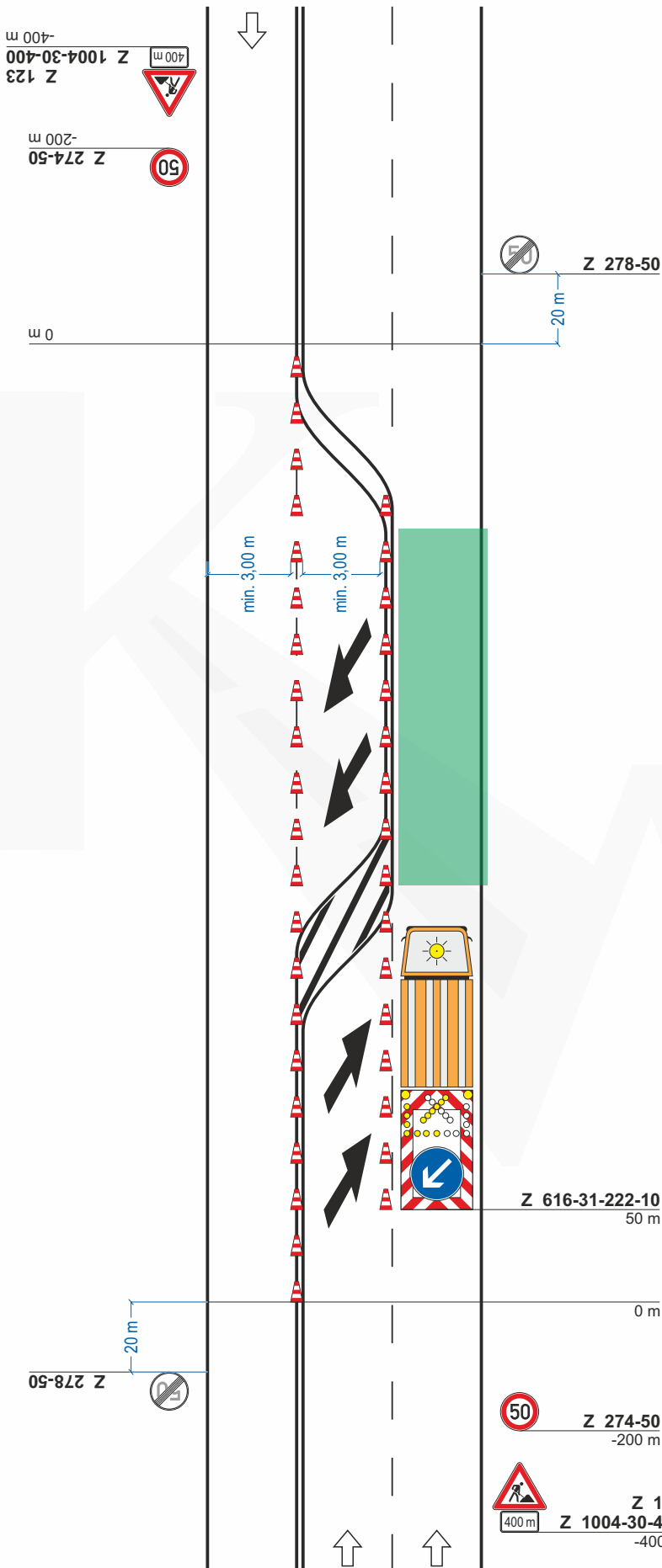

Stand: 05.2021 inkl. Korrektur 08.2022

Fachberatungsagentur für
Baustellenmanagement
& Verkehrliche Planung

Vor der Höhe 57 A
61381 Friedrichsdorf (Hessen)
Telefon: +49 (0)6307 - 99 99 757
Email: info@baustellenmanagement.com

