

Regelplan D I / 2

Verkehrsführung x+2

zwei Behelfsfahrfstreifen auf eingeschränkter zweistreifiger Fahrbahn

a) Querabspernung

durch Leitbaken Abstand 9 m
Verschwenkungsmaß 1: 20
Warnleuchte auf jeder Leitbake

[] Anordnung von Abweichungen von diesem Regelplan gemäß beiliegendem Anordnungstext

Wiederholung der Fahrstreifentafeln in Kombination mit Zeichen 274 alle 1000 m ist nur anzuordnen, wenn Arbeitsstellenlänge > 2000 m

** Längsabspernung

Leitbaken Abstand 18 m
[] Leitbaken entfallen, weil TSE bauzeitlich vorhanden

1) Beträgt der Abstand zwischen dem Ende der Verschwenkung am Beginn der Arbeitsstelle und dem Beginn der Verschwenkung am Ende der Arbeitsstelle weniger als 400 m: Fahrstreifenbegrenzung statt Leitlinie

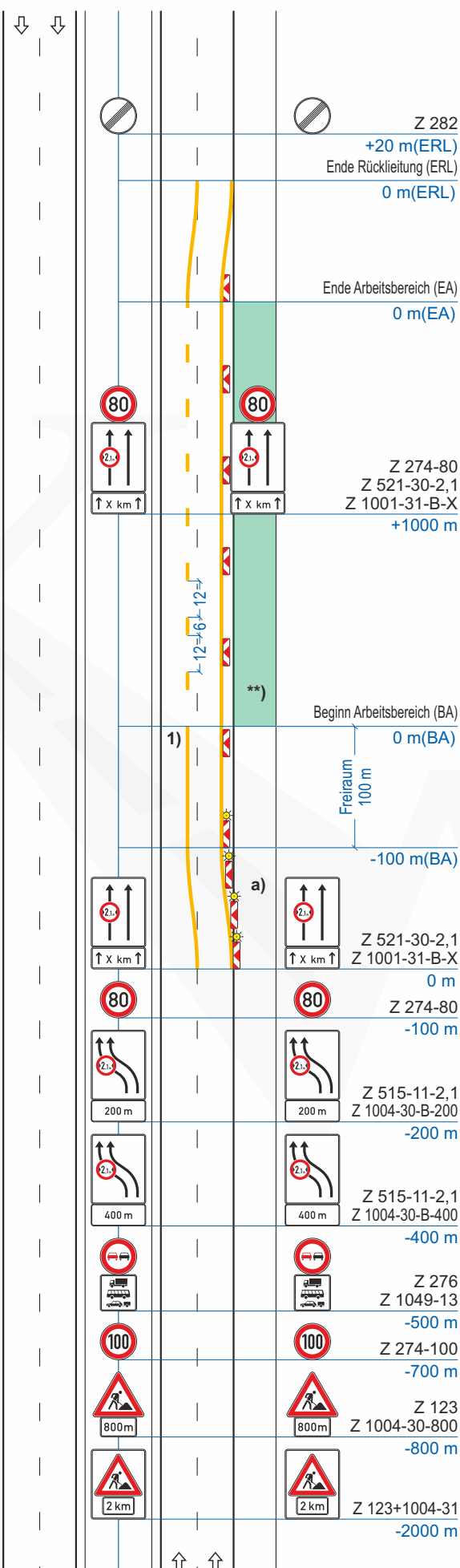

Stand: 05.2021 inkl. Korrektur 08.2022

